

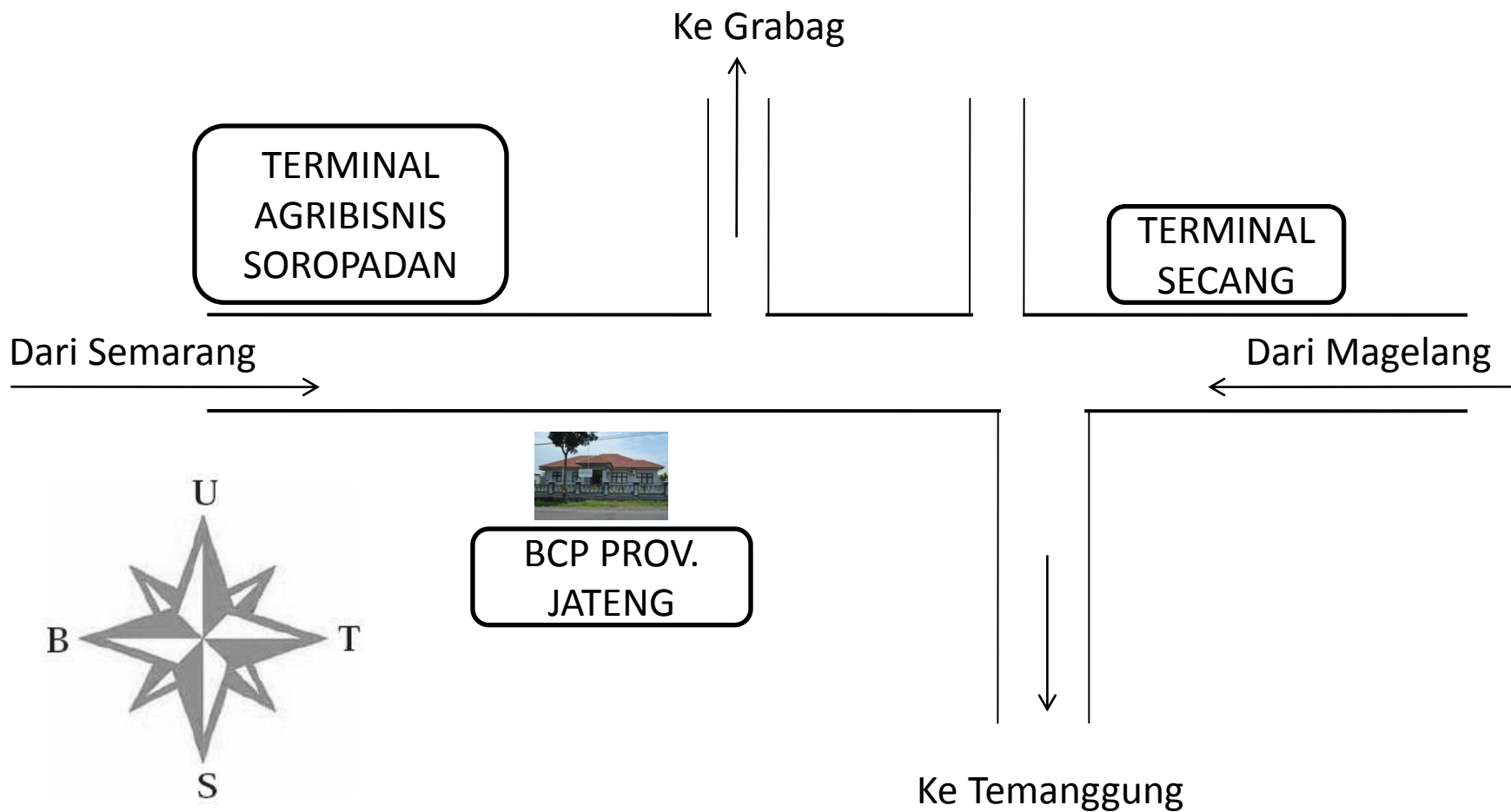

# BALAI CADANGAN PANGAN PROVINSI JAWA TENGAH



Disampaikan pada :  
**SINKRONISASI OPERASIONAL KEGIATAN TAHUN 2017**  
Ungaran, 19 Januari 2017



**JL. RAYA SECANG – SEMARANG, KM 1 KRINCING – SECANG – MAGELANG**  
**Tlp. 085100573761, Email [bpcpjateng@yahoo.com](mailto:bpcpjateng@yahoo.com) , [bpcpjateng@gmail.com](mailto:bpcpjateng@gmail.com)**

# STRUKTUR ORGANISASI BALAI CADANGAN PANGAN PROVINSI JAWA TENGAH

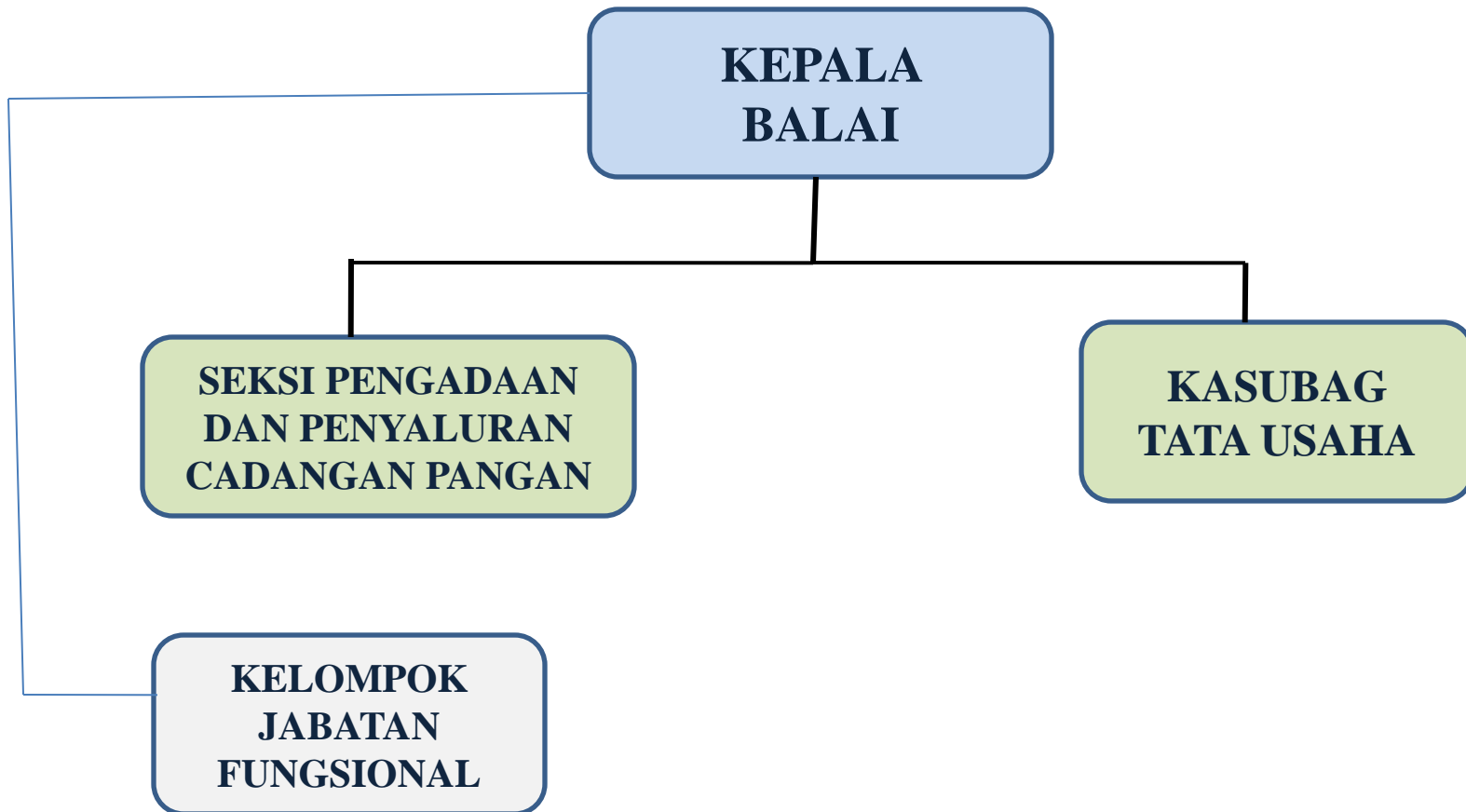

# FASILITAS YANG DIMILIKI BCP

- Luas lahan : 4.680 m<sup>2</sup>
- Gedung Perkantoran : 1 buah, luas 198 m<sup>2</sup>
- Gudang : 2 buah, @ 168 m<sup>2</sup>
- Lantai jemur : 675 m<sup>2</sup>
- Ruang mesin : 60 m<sup>2</sup>
- Rice Mill Unit : 2 buah,  
@ kapasitas 1 ton/jam



*“Rakjat Indonesia akan mengalami tjelaka, bentjana, malapetaka dalam waktu dekat kalau soal makanan rakjat tidak segera dipetjahkan, sedangkan soal persediaan makanan rakjat ini, bagi kita adalah soal hidup atau mati”*

(Pidato Presiden Soekarno pada tahun 1952 di Fakultas Pertanian Universitas Indonesia, Sekarang Institut Pertanian Bogor/IPB)



## CADANGAN PANGAN

Persediaan pangan yang dikuasai dan dikelola oleh Pemerintah / masyarakat untuk dikonsumsi manusia terutama dalam keadaan darurat (bencana, gangguan musim, keterlambatan suplai, dll)

# CADANGAN PANGAN

PEMERINTAH

MASYARAKAT

PUSAT

BULOG

PROVINSI

BCP

KABUPATEN/  
KOTA

DESA

RUTA PETANI

RUTA KONSUMEN

PENGGILINGAN

PEDAGANG

## **ALUR PENGAJUAN BANTUAN CADANGAN PANGAN DARI KABUPATEN/KOTA KE KE BCP - DKP**

1. Terjadinya rawan pangan transien di masyarakat akibat adanya bencana alam (banjir, kekeringan, angin puting beliung, tanah longsor, gunung meletus, gagal panen, kekeringan, dll ), nelayan yang tidak bisa melaut, dan rawan pangan kronis akibat kemiskinan.

2. Petugas Desa/Kelurahan melaporkan ke Dinas Ketahanan Pangan/Dinas Pertanian Kab/Kota atas terjadinya bencana tersebut dan mengajukan bantuan bahan pangan (beras) untuk mencegah terjadinya rawan pangan transien maupun kronis pasca bencana.

3. Dinas Ketahanan Pangan/Dinas Pertanian Kab/Kota melakukan identifikasi dan menginventarisasi ke lokasi bencana untuk menghitung kerugian sekaligus menghitung jumlah KK yang membutuhkan bantuan cadangan pangan.

**4. Selanjutnya Dinas ketahanan Pangan/Dinas Pertanian Kab/Kota mengajukan usulan permohonan bantuan cadangan pangan ke Gubernur Jawa Tengah Cq. Dinas Ketahanan Pangan, dengan tembusan surat ke Balai Cadangan Pangan (BCP) Provinsi Jawa Tengah. Surat pengajuan ditandatangani oleh Bupati/Walikota atau Dinas Ketahanan Pangan/Dinas Pertanian atas nama Bupati/Walikota, dengan disertai data jumlah KK yang mengalami bencana/ rawan pangan, dan jumlah bantuan yang diajukan;**

**5. Ka. Dinas Ketahanan Pangan (DKP) Provinsi memerintahkan Ka. BCP untuk melakukan verifikasi ke lapangan, setelah itu melaporkan hasilnya ke Ka. DKP dan mengajukan data kebutuhan bantuan. Setelah direkomendasi oleh Ka. DKP memerintahkan Ka BCP mengeluarkan cadangan pangan pemerintah yang dikelola oleh BPP dari gudang penyimpanan untuk didistribusikan;**

**6. Untuk kelancaran pengiriman dan pendistribusian ke masyarakat sasaran, BCP berkoordinasi dengan petugas DKP/Dinpertan Kab/Kota.**



# KETENTUAN PEMBERIAN BANTUAN

## **Perhitungan :**

1 KK : asumsi 4 jiwa

1 Jiwa : konsumsi beras 275 gr/hari

Maksimal bantuan 14 hari

**Kemasan** : 5 Kg

**Pendistribusian** : Sampai di titik bagi di Dinas ketahanan Pangan / Dinas Pertanian Kabupaten/Kota

## **Bukti administrasi pendukung:**

- Serah terima dari Ka BCP ke Ka DKP/Dinpertan kab/Kota
- Serah terima dari Ka DKP/Dinpertan Kab/Kota ke Kades
- Tanda terima bantuan by name by address

# MEKANISME PENGADAAN CADANGAN PANGAN

**APBD I**

**BCP**

Perpres Nomor 54 tahun 2010 Junto Perpres No.70  
Tahun 2012 tentang pengadaan barang dan jasa

**LELANG — PEMENANG LELANG**

**KELOMPOK TANI**

**KELOMPOK TANI**

**GUDANG BCP**





## PENGADAAN CADANGAN PANGAN BALAI CADANGAN PANGAN TAHUN 2009-2017

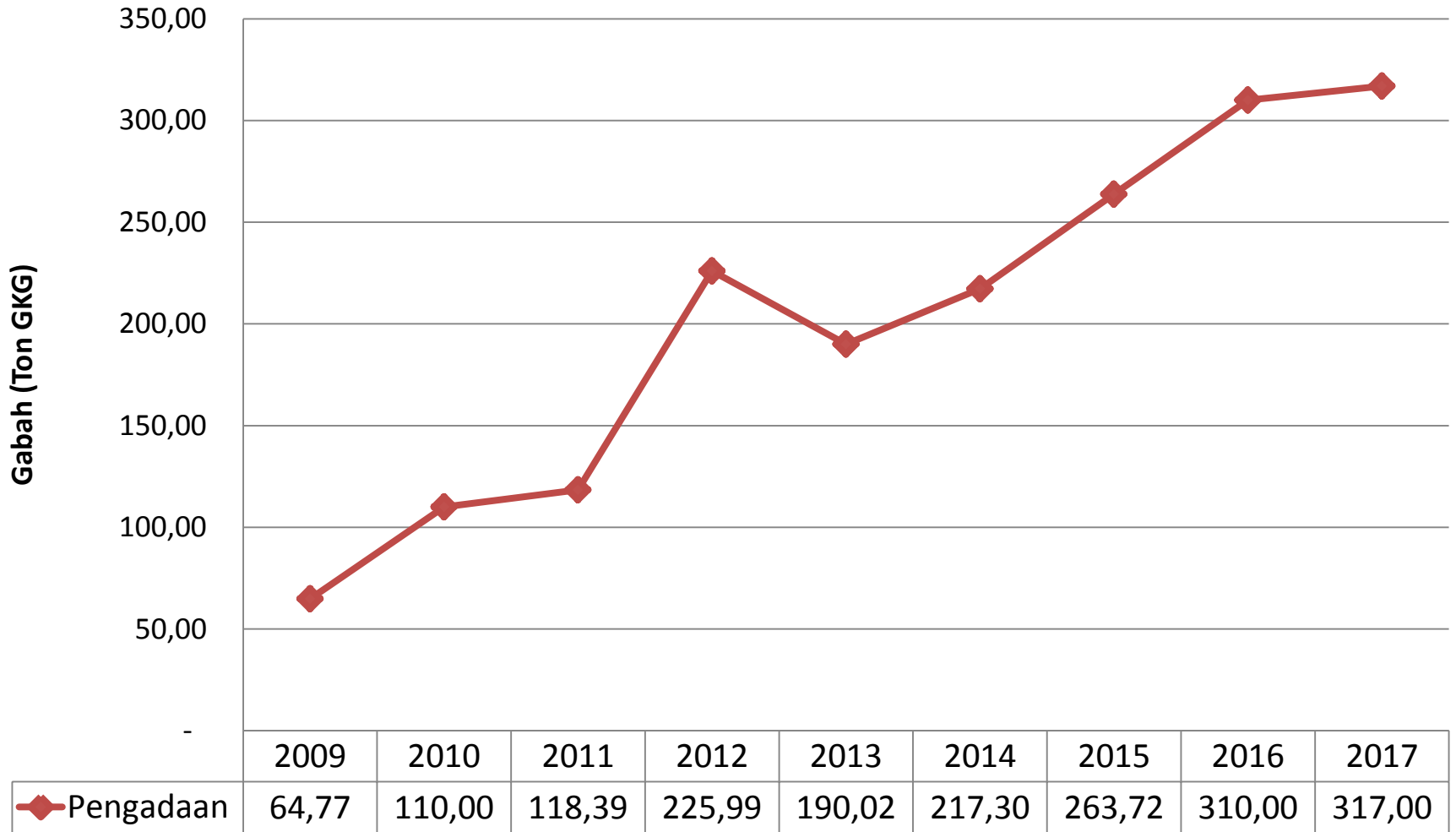

## PENYALURAN CADANGAN PANGAN PEMERINTAH TAHUN 2009-2016

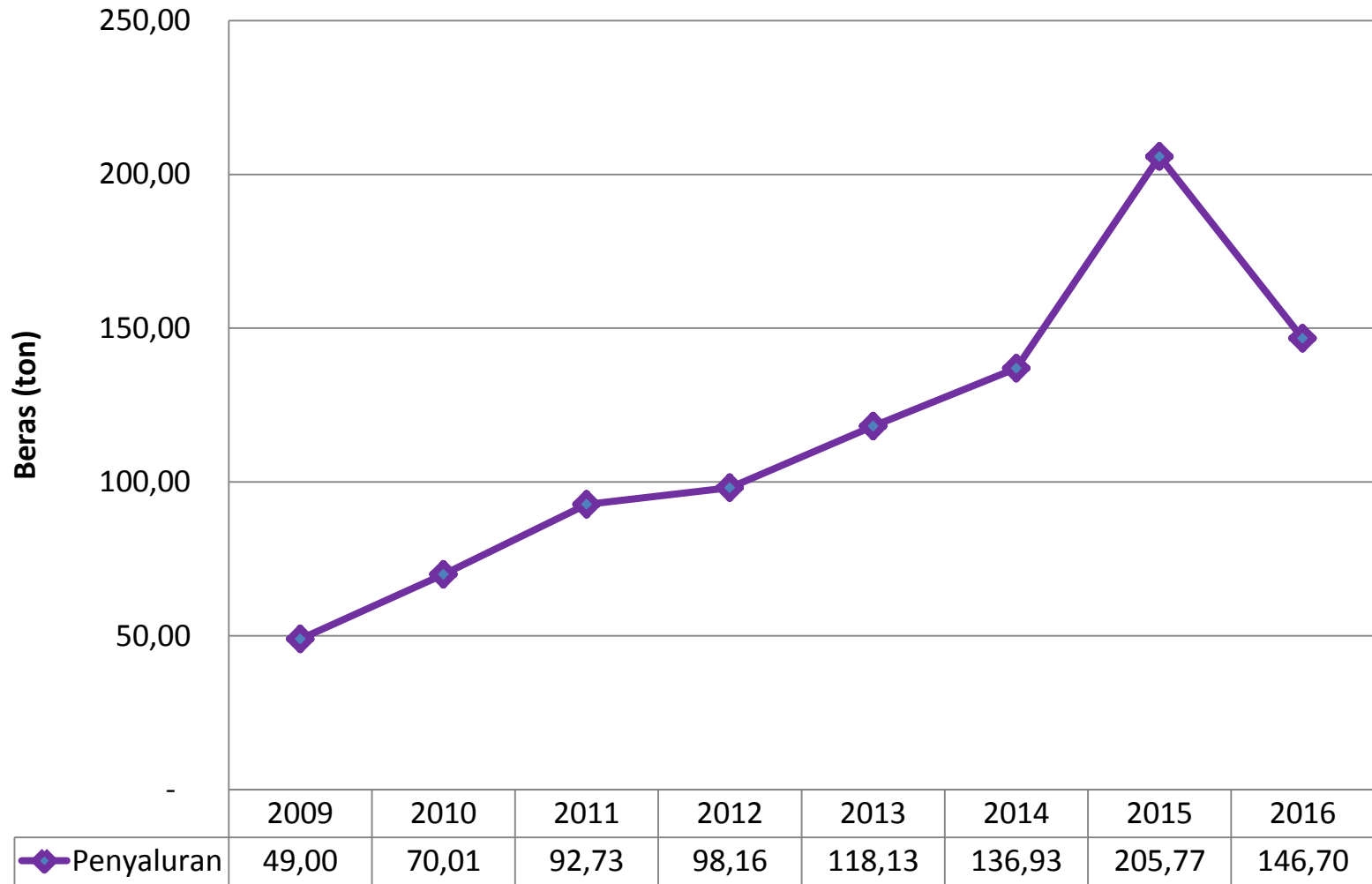

# STOCK TERAKHIR BALAI CADANGAN PANGAN

Per tanggal **19 Januari 2017**

Stock gabah : 96,95 Ton

Stock beras : 7.54 Ton



# Kegiatan 2017

1. Pengadaan Gabah -----→ 2 tahap pelaksanaan lelang
2. Sosialisasi bagi aparat/petugas yang menangani ketahanan pangan kab/kota se-Jawa Tengah
  - bulan Februari 2017
  - bulan Agustus 2017

# PROSES PACKING BERAS



IMG\_0114.mov





**TERIMA KASIH**